

## Modalità di accesso alla Struttura:

- Per le visite Fisiatriche ,  
valutazione protesica o altre prestazioni  
riconducibili al Nomenclatore Tariffario,

si accede con richiesta su ricettario rosa fatta dal MMG (Medico di Medicina Generale), PLS(Pediatra di libera scelta )o da Specialista di Struttura Pubblica.

Le visite possono essere prenotate anche telefonicamente purché l'utente sia in possesso della richiesta del medico e possa indicare il numero del codice a barre presente sulla stessa.

Si specifica che l'erogazione delle visite a domicilio sono riservate agli assistiti che risultino intrasportabili per gravi patologie, per totale insufficienza statico-dinamica con impossibilità o controindicazione al trasporto o con presenza di barriere architettoniche non eliminabili e/o non superabili.

La ricetta deve recare la dicitura:” **paziente non trasportabile** “

## ● Prestazioni di riabilitazione globale

( per le quali si ha priorità di inserimento)

si accede :

- direttamente dopo la dimissione dai

reparti di degenza , previa definizione di un **Progetto Programma Riabilitativo** che indichi **regime-frequenza e durata** del trattamento Riabilitativo

- Dopo avere eseguito una visita Fisiatria

che evidenzi la necessità di una presa in carico globale con definizione del **Progetto Riabilitativo**

- Inviati dal PUA/UVT(Punto unico di accesso/Unità

di Valutazione Territoriale)per la definizione del

**Progetto Riabilitativo** e successiva presa in carico.

## Prestazioni di Medicina Fisica e Riabilitativa

(afferenti al Nomenclatore Tariffario)

si accede:

- dopo avere eseguito una visita Fisiatria

con Scheda di Valutazione e Programma Riabilitativo con indicazione degli obiettivi, dei tempi previsti e del Codice del Nomenclatore Tariffario Regionale a cui si riferisce la prestazione.

Le prestazioni dovranno essere elencate su ricetta rosa che dovrà essere regolarizzata con la partecipazione alla spesa sanitaria, se dovuta, presso l'Ufficio Ticket. Il personale dedicato all'accettazione accoglie le richieste dell'Utente e fornisce le informazioni relative alle prestazioni erogate.

## Risorse Umane

**Responsabile dell'U.O. :** Orrù Nicolò Pasqualino

### Centro di Riabilitazione di Oristano

**Dirigente Medico Fisiatra** Scalas Silvia

**Psicologa** Pennisi Paola

**Coordinatore dell'U.O.** Porcu Filomena

**Fisioterapisti**  
Casula Monica  
Coronas Flavio  
Maffei Rina  
Piga Alberto  
Secci Daniela  
Spano Anna

**Logopedista** Puddu Serena

**Infermiere** Serra Gabriella

**Assistente Sociale** Vacca Rita Maria

**O.T.A.**  
Cadoni Francesco  
Lochi Maria Assunta  
Piu Rosella

### Poliambulatorio di Samugheo

**Fisioterapisti**  
Perseu Roberto  
Tidu Agnese

## Carta dei Servizi

- Descrive le strategie dell'U.O.
- Fornisce le informazioni generali sui servizi erogati e sugli standard di Assistenza Riabilitativa che l'U.O. si impegna a rispettare .

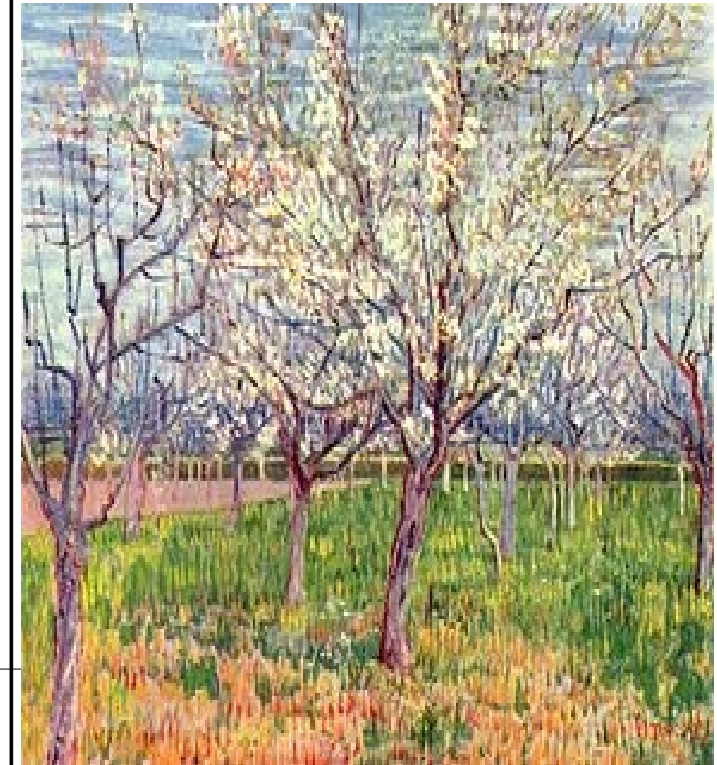

tel. 0783/317710 - FAX 0783/767075

E-mail: [riabilitazione.or@asloristano.it](mailto:riabilitazione.or@asloristano.it)

Sito Internet Aziendale: [www.asloristano.it](http://www.asloristano.it)

## Mission

Il Centro di Riabilitazione Aziendale, opera per la tutela della salute, intesa come diritto fondamentale dell'individuo.

Soddisfa i bisogni degli Utenti garantendo loro il massimo livello di autonomia possibile.

La presa in carico è globale e si attiva previa valutazione multidisciplinare e la compilazione di un progetto riabilitativo. I servizi offerti all'Utente saranno caratterizzati da:

- Accoglienza
- uguaglianza
- qualità
- appropriatezza
- corretta comunicazione
- rispetto del tempo dedicato all'Utente
- continuità assistenziale
- diritto di scelta e partecipazione
- rispetto della dignità del paziente
- tutela della privacy

## Presentazione

Nel Centro di Riabilitazione dell'U.O Servizi di Assistenza Riabilitativa a soggetti Disabili del Distretto di Oristano vengono erogate **con priorità:**

- **Prestazioni di Riabilitazione Globale**
  - in regime Ambulatoriale
  - in regime Domiciliare

**Esaurite le richieste di prestazione di Riabilitazione Globale si possono erogare:**

- **Prestazioni di Medicina Fisica e Riabilitativa riconducibili al Nomenclatore Tariffario**

- in regime Ambulatoriale
- in regime Domiciliare (limitatamente alla Rieducazione motoria)

**Le patologie per le quali viene attivata la presa in carico sono:**

- malattie cerebrovascolari
  - malattie neuromuscolari
  - malattie degenerative del sistema nervoso
  - esiti di trauma cranio encefalico e vertebromidollare
  - esiti di interventi neurochirurgici a livello encefalico e midollare
  - cerebropatie congenite dell'età infantile
- Se non vi sono Utenti in lista d'attesa per Prestazioni di Riabilitazione Globale**
- esiti di interventi ortopedici per fratture o impianto di protesi
  - patologie della colonna vertebrale
  - post interventi chirurgici (amputazione, mastectomia ect.)

## Prestazioni erogate presso il Centro di Riabilitazione di Oristano

- Visite Fisiatriche
- Valutazione Protesica (prescrizione e collaudo ausili)
- Somministrazione di Scale Validate
- Riabilitazione Neuromotoria
- Riabilitazione Logopedica
- Prestazioni riconducibili al Nomenclatore Tariffario

Le prestazioni di terapia strumentale sono limitate ai soli assistiti in carico all'U.O. per prestazioni di Riabilitazione Globale.

## Prestazioni erogate presso il Poliambulatorio di Samugheo

- Riabilitazione Neuromotoria in regime ambulatoriale e Domiciliare
- Prestazioni di Medicina Fisica e Riabilitativa riconducibili al Nomenclatore Tariffario
  - in regime Ambulatoriale
  - in regime Domiciliare (limitatamente alla Rieducazione motoria)

## Sedi

**Oristano:** Vecchio Ospedale S. Martino piazza S. Martino  
recapiti telefonici : 0783/317710 fax 0783/767075

Giorni	orario
Mattina dal Lunedì al Venerdì	8.00-14.00
Pomeriggio dal Lunedì al Giovedì	15.00-18.00
Sabato Si effettuano solo trattamenti riabilitativi Domiciliari	8.00- 14.00

### Orario Prenotazioni/Informazioni

Allo sportello	orario
Mattina dal Lunedì al Venerdì	9.00-12.00
Pomeriggio dal Lunedì al Giovedì	15.30-17.00

Al Telefono	orario
Dal Lunedì al Venerdì	12.00-13.00
Dal Lunedì al Giovedì	15.30-17.00

**L'Assistente Sociale è presente nelle seguenti giornate**

Lunedì e Venerdì	8.00-14.00
Mercoledì pomeriggio	15.00-18.00
Recapito telefonico	3402725295

**La Psicologa è presente nelle seguenti giornate**

Martedì	14.30-18,30
Mercoledì, Giovedì e Venerdì	8.00-14.00
Recapito telefonico	0783/317710

**Il pagamento del Ticket, se previsto, va effettuato prima della prestazione presso :**

Sportello Ticket Poliambulatorio via M. Pira	0783/317509
Sportello Ticket Ospedale S. Martino	0783/317212

**Samugheo:** via della Pace 46/a  
recapiti telefonici :0783/649053

Dal Lunedì al Venerdì	7.30 – 14.00
Lunedì e martedì pomeriggio	14.30- 18.00

Il Pagamento del Ticket, se previsto, va effettuato prima della visita presso lo sportello del poliambulatorio di Samugheo.